

Учет списка пациентов поликлиники

Платформа - клиент-серверная
(работа по сети)

Программа может работать как на одном компьютере, так и по сети (один сервер и несколько рабочих станций клиентов - на компьютере-сервере хранится база данных, к которой имеют доступ несколько рабочих станций-клиентов)

Функционал:

- хранение информации о врачах поликлиники (ФИО, № кабинета, специальность, длительность приема, шаблоны расписания)
- построение шаблонов для создания расписания по врачам
- построение шаблонов для включения/выключения строк для записей пациентов по врачу
- создание расписания по врачам
- возможность оперативно вносить изменения в расписание, созданное по шаблону
- группировка данных по столбцам
- выборка данных по параметрам: год-месяц
- печать списка на принтер

В программе три блока –«Список врачей», «Расписание», «Список пациентов».



В разделе «Список врачей» можно:

- добавить
 - удалить (перенести в архив)
 - восстановить ранее удаленных
 - изменить («кликнуть» на нужной записи)
- сведения о врачах (ФИО, № кабинета, специальность, длительность приема, шаблоны расписания).

В шаблоне расписания указывается, в какую смену работает врач в конкретный день недели – в первую (1) или во вторую (2), отмечаются выходные дни (В), отмечаются рабочие часы. По этому шаблону формируется предварительное расписание на последующие дни.

Сформировав запись с информацией о враче, нажмите кнопку «ОК»
«Кликнув» мышкой на шапке таблицы, можно отсортировать данные по алфавиту

Окно отображения Информации о врачах:

№	Фамилия Имя Отчество	Специальность	Кабинет	Длительность приема(мин)	Пн	Вт	Ср	Чт	Пт	Сб	Вс	8	9	10	11	12	13	14	15	16	17	18	19	
1	333 пен 33301413 пен пен	лр24	304	12	1	1	В	2	В	В														
2	14	хз	1	5																				
3	Радченко Максим	большой Хирург 4	999	15	1	В	В	2	В	1														
4	Колесняк Константин Александрович	Хирург	404	12																				
5	423			5																				
6	Новый б в списке	специальность	123	10	1	1	1	1	1	В	В													

Окно редактирования информации о врачах:

Изменить данные о враче

Информация:

Фамилия Имя Отчество:
Новый б в списке

Специальность: специальность Кабинет: 123

Длительность приема (мин): 10

Расписание на неделю:

Понедельник: 1
Вторник: 1
Среда: 1
Четверг: 1
Пятница: 1
Суббота: В
Воскресенье: В

Включать/Выключать часы:

08:00 - 09:00	<input checked="" type="checkbox"/>	14:00 - 15:00	<input type="checkbox"/>
09:00 - 10:00	<input checked="" type="checkbox"/>	15:00 - 16:00	<input type="checkbox"/>
10:00 - 11:00	<input checked="" type="checkbox"/>	16:00 - 17:00	<input type="checkbox"/>
11:00 - 12:00	<input type="checkbox"/>	17:00 - 18:00	<input checked="" type="checkbox"/>
12:00 - 13:00	<input checked="" type="checkbox"/>	18:00 - 19:00	<input checked="" type="checkbox"/>
13:00 - 14:00	<input type="checkbox"/>	19:00 - 20:00	<input checked="" type="checkbox"/>

Ок Отмена



В разделе «Расписание» можно сформировать расписание по заданному шаблону. «Кликнув» по кнопке «+». Вызывается весь список врачей, введенный в первом разделе. В левой позиции отмечаются «V» те врачи, которым создается расписание
Создание расписания по врачам:

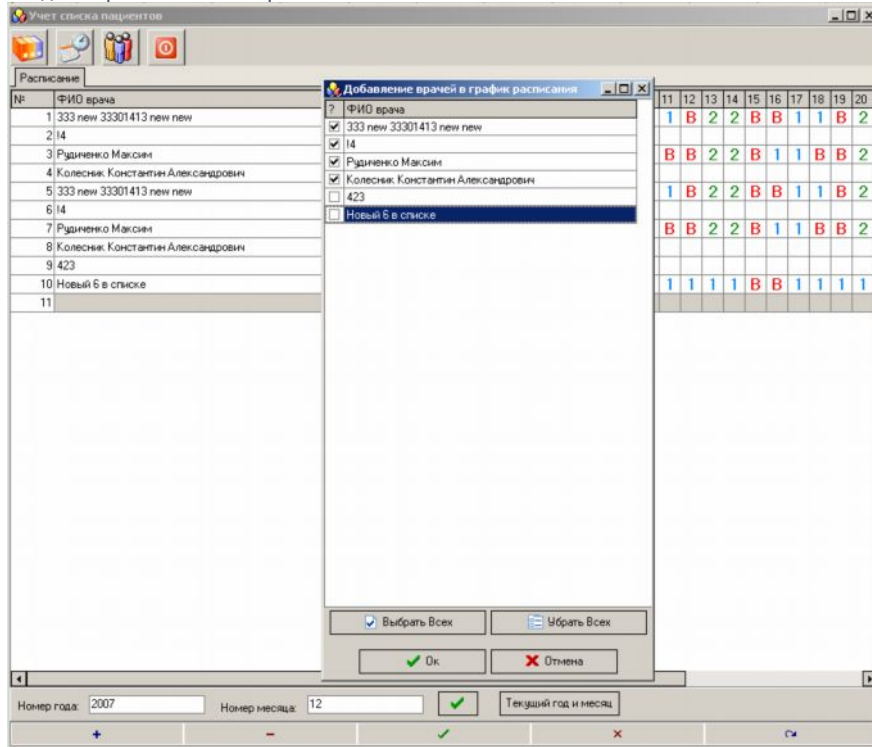

Нажав на кнопку «-», можно удалить расписание врача.

Изменить расписание на конкретную дату можно, «кликнув» на нужной дате в нужной строке и выбрав нужное (1-первая смена, 2- вторая. В –выходной, О- отпуск, Б –больничный)

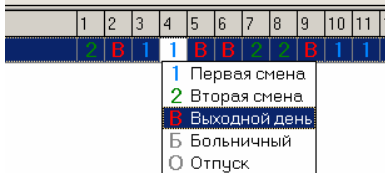

В разделе «Список пациентов» можно создать список пациентов к конкретному врачу на конкретный день. Установив текущий год и месяц и выбрав нужного врача, можно увидеть график этого врача на выбранный день.

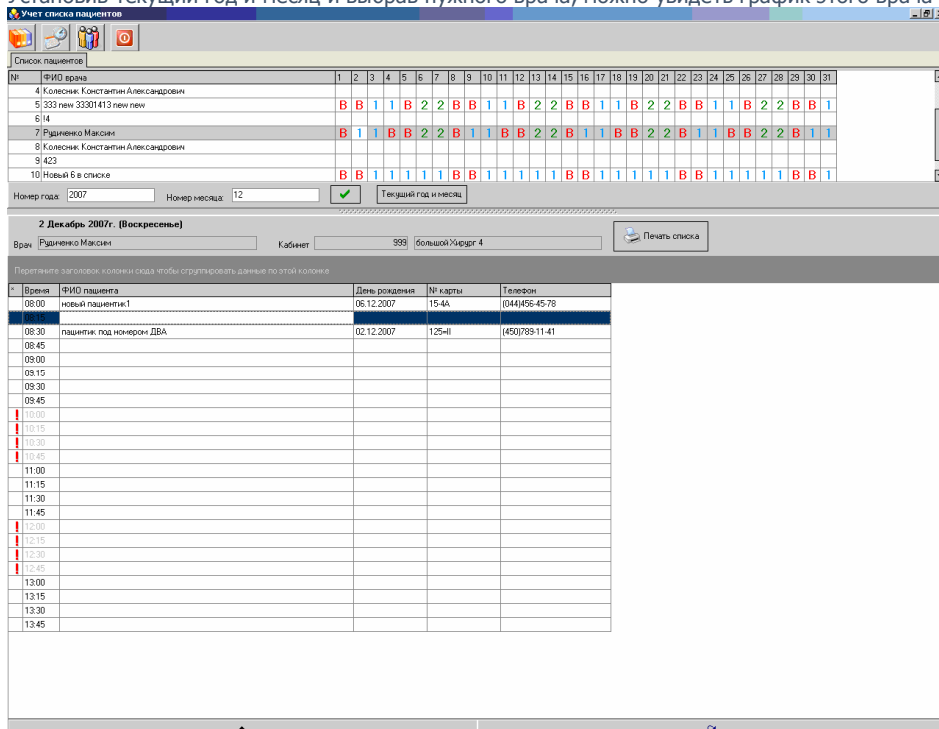

Конкретное время приема может быть закрыто/открыто для записи пациента. После формирования расписания выключенными оказываются строки, время которых было указано при настройке расписания в списке врачей. Изменить эту настройку можно, «кликнув» на левой ячейке строки и выбрав «включить» или «выключить».

10:40				
10:50	Выключить			
11:00	Включить			
11:10				

При попытке ввести информацию в выключенную строку появится сообщение:

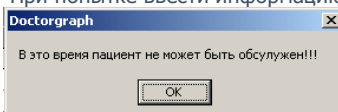

Окно ввода информации о пациенте в строку соответствующего времени:

Ввести информацию о пациенте можно, выбрав нужного врача и нужную дату и установив стрелку (курсор мыши) на строку с нужным временем и «кликнув» два раза. Появится форма ввода:

Список пациентов

№	ФИО врача	1	2	3	4	5	6	7	8	9	10	11	12	13	14	15	16	17	18	19	20	21	22	23	24	25	26	27	28	29
1	Рудиченко Максим1	2	В	1	1	В	В	2	2	В	1	1	В	В	2	2	В	1	1	В	В	2	2	В	1	1	В	В	2	2

Информация о пациенте

Время: 11:15

ФИО пациента: _____

День рождения: _____

№ карты: _____

Телефон: _____

Номер года: 2008

Врач: Рудиченко Максим1

Включить

Перетяните заголовок колонки сюда чтобы сгруппировать данные по этой колонке

Время	ФИО пациента	День рождения	№ карты	Телефон
08:00				
08:15				
08:30				
08:45				
09:00			14941	
09:15	АБАКУМОВ СЕРГЕЙ СЕРГЕЕВИЧ	24.01.1983	МПИУ	349-29-50
09:30				
09:45				
10:00				
10:15				
10:30				
10:45				
11:00				
11:15				
11:30				
11:45				
12:00				
12:15				
12:30				
12:45				
13:00				
13:15				
13:30				
13:45				

При уверенности, что пациент есть в реестре поликлиники (т.е. зарегистрирован ранее), можно включив режим поиска (кнопка « Включить»), воспользоваться контекстным поиском. Набирая фамилию пациента, мы отбираем тех пациентов, у которых фамилия начинается на уже введенные буквы, и получаем возможность выбрать нужную нам запись.

Учет списка пациентов

Список пациентов

№	ФИО врача	1	2	3	4	5	6	7	8	9	10	11	12	13	14	15	16	17	18	19	20	21	22	23	24	25	26	27	28	29
1	Рудиченко Максим1	2	В	1	1	В	В	2	2	В	1	1	В	В	2	2	В	1	1	В	В	2	2	В	1	1	В	В	2	2

Информация о пациенте

Время: 11.15 ФИО пациента: ро День рождения: № карты: Телефон:

Номер года: 2008

Врач: Рудиченко Максим1

Выключить

Время	ФИО пациента	Фамилия	Имя	Отчество	День рождения	Телефон	№карт
		РОБИНОВА	ЛЮДИЛА	ПЕТРОВНА	19.01.1940	137-25-82	A 1933
		РОВИНСКИЙ	ВЛАДИСЛАВ	ГЕОРГИЕВИЧ	11.11.1948	141-80-42	927180
08.00		РОВКОВ	АНДРЕЙ	ИЧ	25.05.1983		МГИУ
08.15		РОВНЕВ	ВАСИЛИЙ	АНДРИАНОВИЧ	15.08.1939	124-24-56	52285
08.30		РОГАЛЕВ	АЛЕКСАНДР	ВАСИЛЬЕВИЧ	11.05.1956	116-86-33	НИИТ
08.45		РОГАЛЬ	НАДЕЖДА	ВИКТОРОВНА	16.01.1989	425-35-86	МГИУ
09.00		РОГАНОВ	ВЛАДИМИР	АЛЕКСЕЕВИЧ	02.01.1960	320-03-25	146121
09.15	АБАКЗМОВ СЕРГЕЙ	РОГАНОВ	ИЛЬЯ	ИГОРЕВИЧ	10.03.1987		МГИУ
09.30		РОГАНОВ	МАКСИМ	ВЛАДИМИРОВИЧ	24.11.1982	--	МАК
09.45		РОГАНОВА	ГАЛИНА	АЛЕКСАНДРОВНА	07.09.1956	275-62-74	ЗИЛ С
10.00		РОГАНОВА	ЛЮБОВЬ	ЕВГЕНЬЕВНА	17.01.1986	711-22-62	МГИУ
10.15		РОГАТИН	АЛЕКСЕЙ	ИВАНОВИЧ	25.03.1918	323-00-12	A 355
10.30		РОГАТИН	ВЛАДИМИР	ЮРЬЕВИЧ	07.04.1953	383-10-30	900596
10.45		РОГАТИН	МИХАИЛ	ЛЕОНИДОВИЧ	03.09.1950	480-73-10	156962
11.00		РОГАТИН	СЕРГЕЙ	НИКОЛАЕВИЧ	14.02.1983	394-93-10	МГИУ
11.15		РОГАТИН	ЮРИЙ	ИВАНОВИЧ	18.02.1927	357-10-32	909310
11.30		РОГАТИНА	АНТОНИНА	СЕРГЕЕВНА	26.09.1926	357-10-32	A 9841
11.45		РОГАТИНА	НИНА	ГЕОРГИЕВНА	08.02.1960	397-01-20	A 5648
12.00		РОГАТКИН	ДМИТРИЙ	ВЛАДИМИРОВИЧ	09.12.1981	117-02-07	МГИУ
12.15							
12.30							
12.45							
13.00							
13.15							
13.30							
13.45							

Выбрав нужную запись, подтверждаем выбор двойным «кликом». Данные выбранного пациента – фамилия, имя, отчество, дата рождения и № карты - переносятся в форму ввода.

Учет списка пациентов

Список пациентов

№	ФИО врача	1	2	3	4	5	6	7	8	9	10	11	12	13	14	15	16	17	18	19	20	21	22	23	24	25	26	27	28	29
1	Рудиченко Максим1	2	В	1	1	В	В	2	2	В	1	1	В	В	2	2	В	1	1	В	В	2	2	В	1	1	В	В	2	2

Информация о пациенте

Время: 11.15 ФИО пациента: ро День рождения: № карты: Телефон:

Номер года: 2008

Врач: Рудиченко Максим1

Выключить

Время	ФИО пациента	Фамилия	Имя	Отчество	День рождения	Телефон	№карт
		РОБИНОВА	ЛЮДИЛА	ПЕТРОВНА	19.01.1940	137-25-82	A 1933
		РОВИНСКИЙ	ВЛАДИСЛАВ	ГЕОРГИЕВИЧ	11.11.1948	141-80-42	927180
08.00		РОВКОВ	АНДРЕЙ	ИЧ	25.05.1983		МГИУ
08.15		РОВНЕВ	ВАСИЛИЙ	АНДРИАНОВИЧ	15.08.1939	124-24-56	52285
08.30		РОГАЛЕВ	АЛЕКСАНДР	ВАСИЛЬЕВИЧ	11.05.1956	116-86-33	НИИТ
08.45		РОГАЛЬ	НАДЕЖДА	ВИКТОРОВНА	16.01.1989	425-35-86	МГИУ
09.00		РОГАНОВ	ВЛАДИМИР	АЛЕКСЕЕВИЧ	02.01.1960	320-03-25	146121
09.15	АБАКЗМОВ СЕРГЕЙ	РОГАНОВ	ИЛЬЯ	ИГОРЕВИЧ	10.03.1987		МГИУ
09.30		РОГАНОВ	МАКСИМ	ВЛАДИМИРОВИЧ	24.11.1982	--	МАК
09.45		РОГАНОВА	ГАЛИНА	АЛЕКСАНДРОВНА	07.09.1956	275-62-74	ЗИЛ С
10.00		РОГАНОВА	ЛЮБОВЬ	ЕВГЕНЬЕВНА	17.01.1986	711-22-62	МГИУ
10.15		РОГАТИН	АЛЕКСЕЙ	ИВАНОВИЧ	25.03.1918	323-00-12	A 355
10.30		РОГАТИН	ВЛАДИМИР	ЮРЬЕВИЧ	07.04.1953	383-10-30	900596
10.45		РОГАТИН	МИХАИЛ	ЛЕОНИДОВИЧ	03.09.1950	480-73-10	156962
11.00		РОГАТИН	СЕРГЕЙ	НИКОЛАЕВИЧ	14.02.1983	394-93-10	МГИУ
11.15		РОГАТИН	ЮРИЙ	ИВАНОВИЧ	18.02.1927	357-10-32	909310
11.30		РОГАТИНА	АНТОНИНА	СЕРГЕЕВНА	26.09.1926	357-10-32	A 9841
11.45		РОГАТИНА	НИНА	ГЕОРГИЕВНА	08.02.1960	397-01-20	A 5648
12.00		РОГАТКИН	ДМИТРИЙ	ВЛАДИМИРОВИЧ	09.12.1981	117-02-07	МГИУ
12.15							
12.30							
12.45							
13.00							
13.15							
13.30							
13.45							

Завершаем ввод пациента, нажимая кнопку «ОК».

После того, как создан список пациентов, его можно распечатать (нажав кнопку «Печать списка»)

Предварительный просмотр

2 Декабрь 2007г. (Воскресенье)
Врач: Рудриченко Максим Кабинет 999 (Большой Хирург 4)

Время	ФИО	День реж.	№ карты	Контактный тел.
08:30	новый пациент1	06.12.2007	15-4А	(844)456-46-79
08:15				
08:30	пациентка под номером ДВА	02.12.2007	125-II	(450)789-11-41
08:45				
09:00				
09:15				
09:30				
09:45				
10:00				
10:15				
10:30				
10:45				
11:00				
11:15				
11:30				
11:45				
12:00				
12:15				
12:30				
12:45				
13:00				
13:15				
13:30				
13:45				